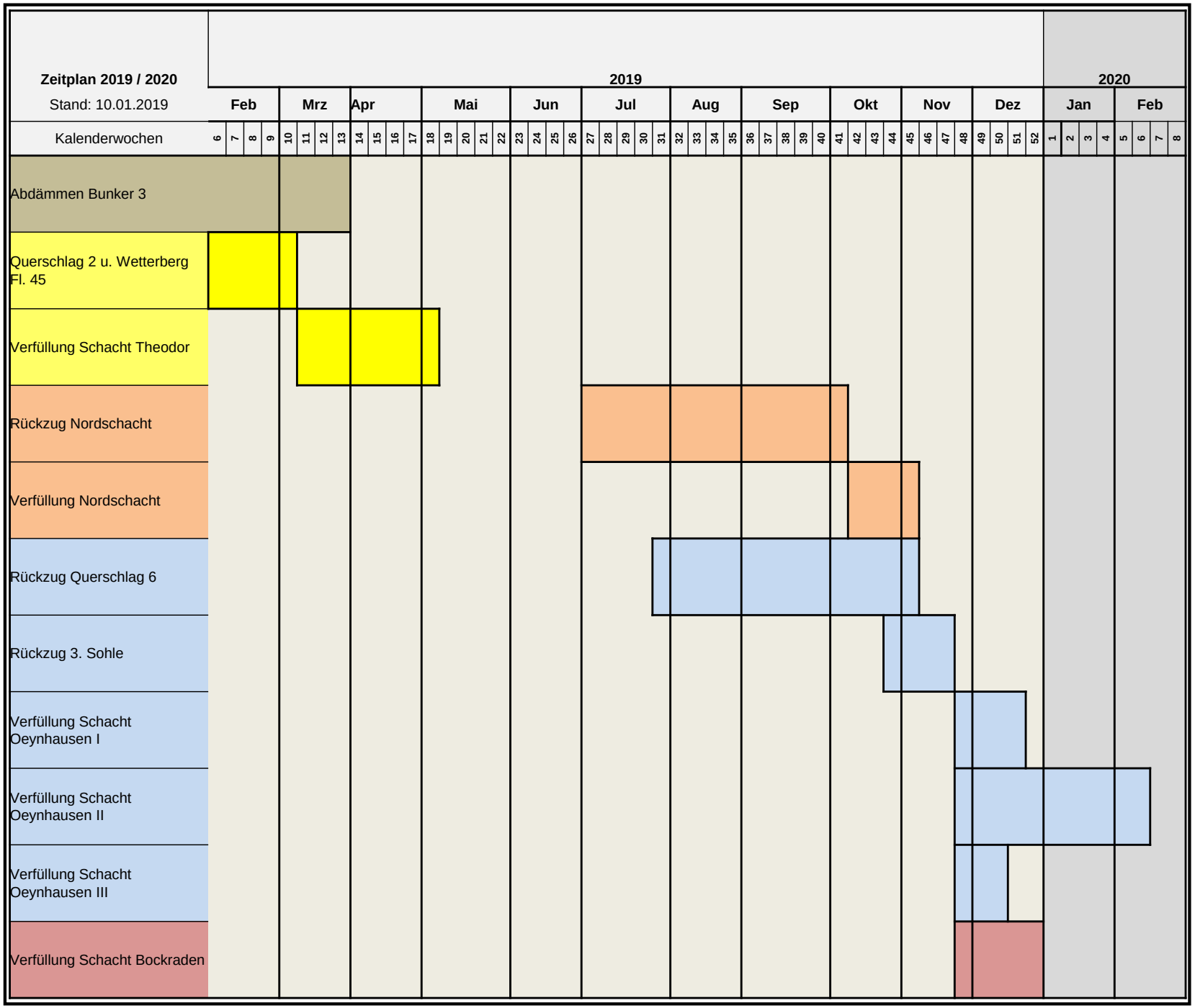

Anlage 5

RAG Anthrazit Ibbenbüren GmbH

Abschlussbetriebsplan Bergwerk Ibbenbüren

zeitlicher Ablauf Rückzug

angefertigt am:
10.01.2019